



**PEREGRINACIÓN AL SANTUARIO DE LORETO
COLEGIOS DE LA BVM IRLANDESAS
en el
AÑO JUBILAR DE LA MISERICORDIA**



En su camino hacia Roma Mary Ward se dirigió a Loreto, por la especial devoción que profesó Mary a la Madre de Dios. La visita a Loreto supuso 250 millas más de viaje.

A toda la Comunidad Educativa:

El pasado 8 de diciembre dio comienzo el Año Jubilar de La Misericordia convocado por el Papa Francisco. Desde los colegios de la Bienaventurada Virgen María –Irlandesas- respondemos a este llamamiento realizando conjuntamente, al margen de otras iniciativas que se puedan realizar, una peregrinación al Santuario franciscano de Loreto, en Espartinas, Sevilla, donde se encuentra una de las Puertas Santas que la Archidiócesis ha establecido para la obtención del Jubileo.

Este es también un año importante en la historia del Instituto de Mary Ward, ya que se celebra el IV Centenario, de la Visión del Alma Justa, en el que percibe las actitudes que deben animar a aquellos que formen parte del Instituto: sinceridad, justicia y libertad.

Por ello invitamos a la comunidad educativa de los colegios BVM a participar en esta peregrinación familiar.

La peregrinación tendrá lugar el sábado día 30 de enero, conmemoración del fallecimiento de la fundadora del Instituto y final de las celebraciones de la Semana de Mary Ward. Saldrá del colegio BVM Aljarafe-Castilleja a las 10'15, tras una breve oración en la capilla del colegio. Cada familia se hará responsable de sus hijos e hijas. A la llegada al Santuario de Loreto, celebraremos la eucaristía a las 13'15.

A los colegios se les entregará la acreditación del Jubileo. Igualmente se hará entrega con posterioridad de la acreditación personal a todas las personas que participen. Por ello necesitamos que confirméis los nombres y apellidos de todas las personas que asistan.

Animamos a toda la comunidad educativa a participar en esta peregrinación.

Ficha técnica:

Lugar de convocatoria: Colegio BVM Aljarafe-Castilleja.

Hora: 9'30.

Oración en la capilla: 10'00.

Salida de la peregrinación: 10'30.

Recorrido: 10 Km.

Nivel de dificultad: Muy Fácil.

Eucaristía en el Santuario: 13'15.

Comida: 14'30. Cada participante llevará su propia comida.

Vuelta: 16'00.

Desde el colegio de Loreto ofrecemos salir en un autobús desde el Instituto Antonio Machado a las 9'00 hacia el colegio de Castilleja y vuelta desde el Santuario de Loreto al colegio Al-Ándalus a las 16'00. El precio por persona es de 4 €. Se entregarán las inscripciones a los tutores (en caso de herman@s lo entregará el mayor de la familia) antes del 25 de Enero. Se cubrirán las plazas de autobuses por orden de entrega de inscripciones.



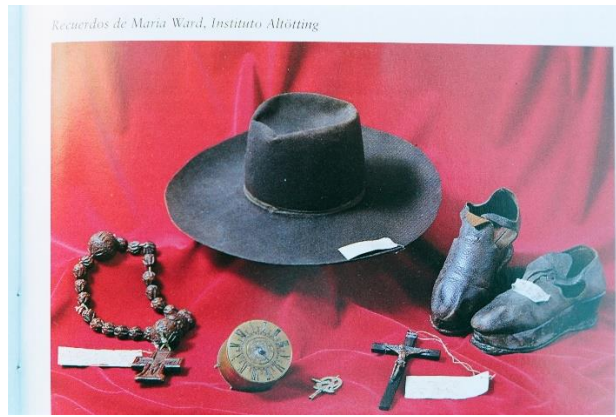

INSCRIPCIÓN DE LOS PEREGRIN@S AL SANTUARIO LORETO

NOMBRE Y APELLIDOS DE LOS PARTICIPANTES DE LA FAMILIA QUE ASISTIRÁN:

- _____
- _____
- _____
- _____
- _____
- _____

RESERVA DE _____ PLAZAS DE AUTOBUS A CASTILLEJA (INDIQUE EL NÚMERO DE PARTICIPANTES QUE SUBIRÁN EN EL AUTOBUS DESDE EL INSTITUTO ANTONIO MACHADO).